

# El Manual del Maestro Tipógrafo

La evolución, anatomía y el futuro  
de la comunicación visual a través  
de la letra.



# El Lenguaje Invisible

La tipografía siempre ha sido más que el simple arte de ordenar letras; es la voz visual del lenguaje. Cada decisión sobre la forma, el peso y el espacio moldea cómo se perciben y se sienten las palabras, convirtiendo un texto estático en una experiencia humana.

```
0100100001100101011011000110110001
1011110010000001010111011011110111
0010011011000110010000000101001010
1:000110100001101001011001100100000
0110100101110011001000000001100000
1001000000011110100011000100111110
0110000100000011011111100110001000
0111100000111100000111001110100100
0110010100010000000110010001111000
0111000010001110011110000100000111
0110110100001100000011001100101110
0101000011011111100011011101101000
0110000011100111010101101001110011
1010110110011011110111111001111110
0001111001101111110001000011100001
0111011100110111000001011000000000
0000010111000110001110111100001011
0000110111010111011011100100010000
1110110110111111101100011111000111
1100110110010110010101100100001010
```

*Emoción*

# De la Piedra al Alfabeto Fonético

3000 a.C.  
(Sumerios)

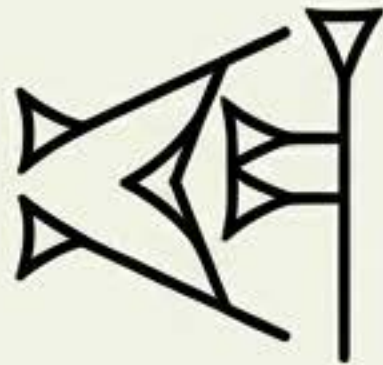

Cuneiforme. Marcas geométricas en arcilla que pasan de pictogramas a ideogramas.

1000 a.C.  
(Fenicios)



El gran salto fonético. 22 símbolos que corresponden a sonidos clave, eliminando dibujos complejos.

800 a.C.  
(Griegos)

← ΚΙ ΑΡΙ ΟΤΙ Γ ΒΥΣ ΤΑΞΗΓΜΑ  
ΣΗΣ ΚΟΥΣΤΗΥ ΖΗΠΑΝΠ ΑΙΥ Α →  
→ ΠΑΤΤΙΚΕ ΚΗΝ ΚΑΡΙΚΝΜΧΣΗΑ  
ΑΥΤΕ ΒΜΤΤΗΥ ΟΥΣΛΕΚΤΩΗ ←  
ΓΓΩΝΩΩΝ → ΟΩΗΥΕΕΑΥΑΕΤΟ  
← ΟΤΝΗΠΤΗ ΝΑΜΩ ΔΑΤΕΤΑΑ

Introducción de vocales y el sistema boustrophedon (lectura alterna de izquierda a derecha).

114 d.C.  
(Romanos)



La Columna de Trajano. Perfección de la proporción y la base de nuestro alfabeto moderno.

# La Revolución de la Tinta a los Píxeles

## 1448 (Gutenberg)

Invencción de los tipos móviles. La Biblia impresa en blackletter democratiza la información.



## Años 1950 (Fototipia)

Fin del metal caliente. Composición fotográfica que permite superposiciones y ajustes extremos.



## Años 1980 (La Era Digital)

La autoedición. El diseño tipográfico pasa de los talleres especializados a la pantalla.

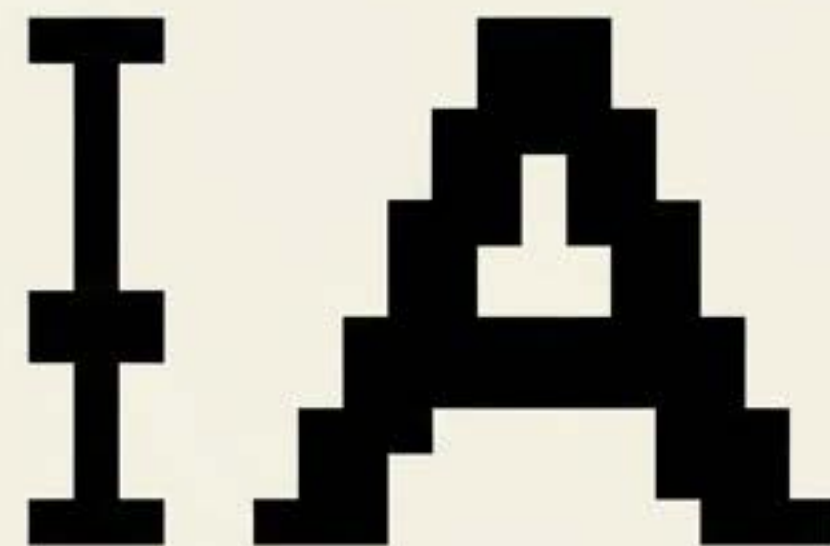

# El Esqueleto Anatómico de la Letra

Altura de las mayúsculas

Altura de X

Línea base

Descendentes

**Asta:** El rasgo principal y vertical que define la forma esencial.

**Gota (Lágrima):** El final de un trazo que termina en forma redondeada.

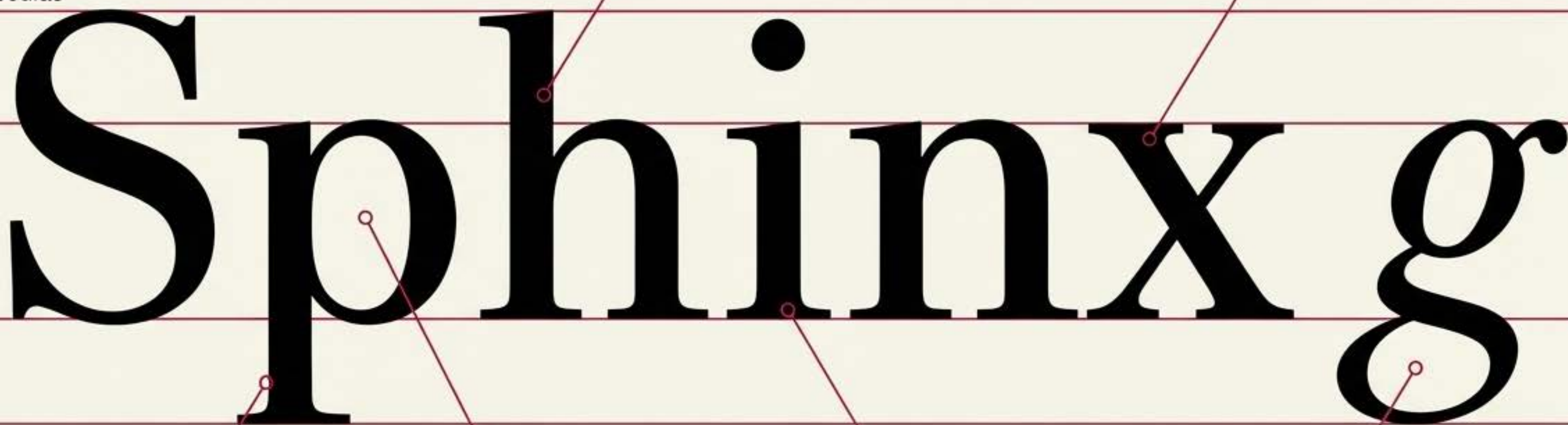

**Asta:** El rasgo principal y vertical que define la forma esencial.

**Contraforma:** El espacio interno, total o parcialmente encerrado.

**Remate (Serifa):** El trazo terminal ornamental que aporta personalidad.

**Bucle:** Trazo curvo inferior que encierra la contraforma.

# Clasificación y Tono Emocional



## Serif

---

Tradicción y Autoridad. Trazos con remates, contraste entre líneas finas y gruesas. Facilita la lectura prolongada.



## Sans Serif

---

Modernidad y Eficiencia. Geometría limpia, sin remates, grosor de trazo uniforme. Ideal para interfaces digitales.



## Script

---

Elegancia y Humanidad. Imita la fluidez de la escritura a mano o caligrafía. Trazos conectados.



## Decorativa

---

Impacto y Expresión. Rompe las reglas anatómicas convencionales. Diseñada exclusivamente para titulares y logotipos.

# La Mecánica del Espaciado: Tracking y Leading

**E S P A C I O**

## Incorrecto

La legibilidad del texto se ve seriamente comprometida cuando el espaciado no es uniforme. Las letras están demasiado separadas, creando ríos visuales de espacio en blanco y una textura irregular. Las líneas de texto se superponen peligrosamente, con los trazos ascendentes de una línea chocando con los descendentes de la línea superior, dificultando la lectura y creando tensión visual.

**Tracking (Interletraje General):** La expansión o compresión uniforme del espacio a lo largo de toda una palabra o bloque de texto.

## Correcto

La legibilidad del texto se ve seriamente comprometida cuando el espaciado no es uniforme. Las letras están demasiado separadas, creando ríos visuales de espacio en blanco y una textura irregular. Las líneas de texto se superponen peligrosamente, con los trazos ascendentes de una línea chocando con los descendentes de la línea superior, dificultando la lectura y creando tensión visual.

**Leading (Interlineado):** La distancia vertical entre las líneas base del texto. Vital para evitar que los trazos ascendentes y descendentes choquen, dictando el color u oscuridad del bloque.

# La Precisión del Kerning

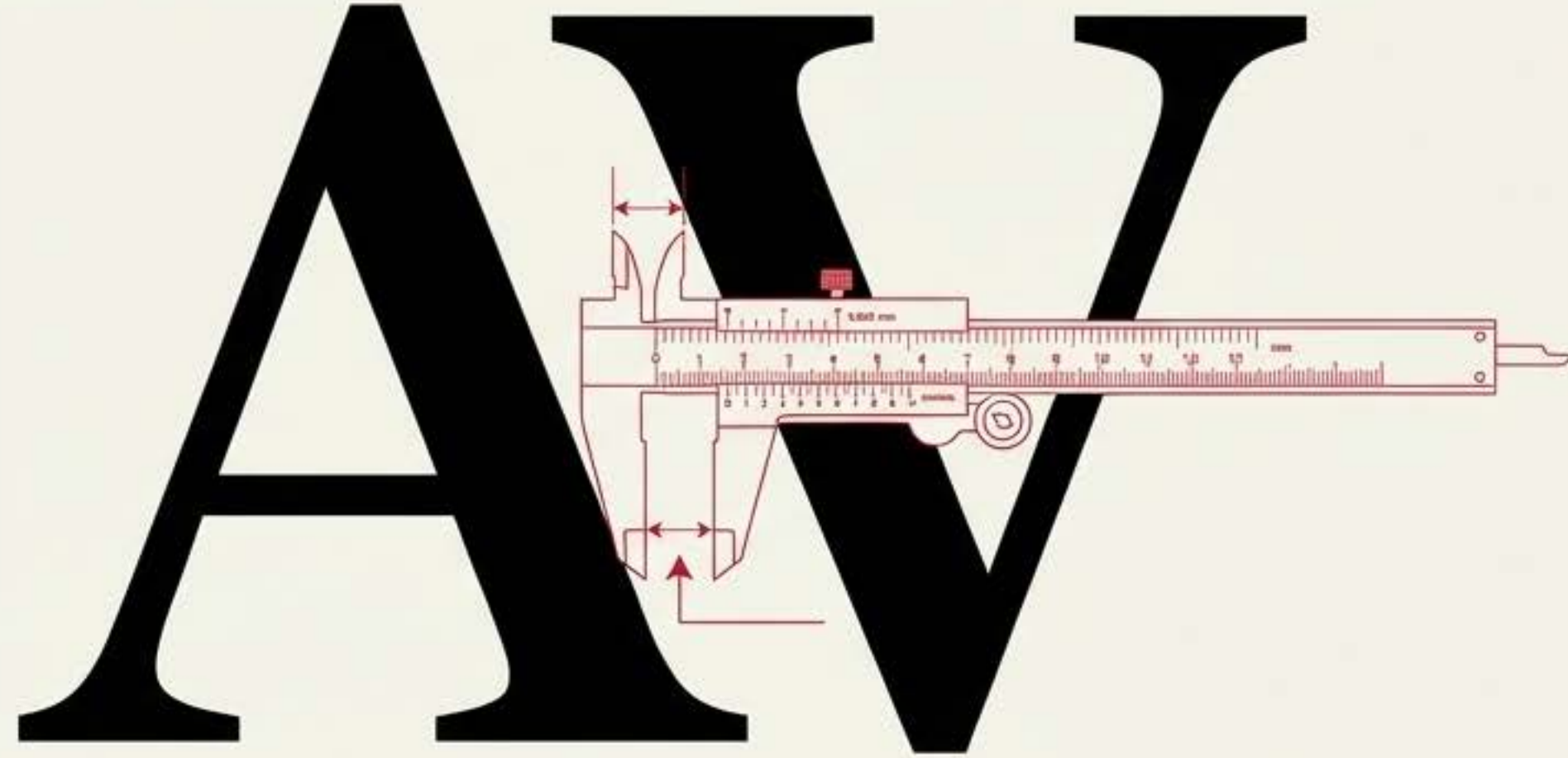

Mientras que el tracking afecta a toda la palabra, el Kerning es el ajuste micrométrico del espacio crítico entre dos letras específicas.

Las letras no son bloques cuadrados; sus formas irregulares crean vacíos visuales. El kerning exitoso no mide la distancia matemática entre los bordes físicos de las letras, sino que equilibra el volumen del espacio negativo entre ellas.

# La Caja de Herramientas Digital: Formatos de Archivo

OTF (OpenType) ✓	El Estándar de Oro. Soporte multiplataforma. Contiene glifos expandidos, ligaduras y versalitas en un solo archivo.
TTF (TrueType)	El Estándar Básico. Tecnología antigua. Funcional, pero a menudo carece de caracteres avanzados y refinamiento óptico.
WOFF / WOFF2	El Estándar Web. Fuentes comprimidas exclusivamente para carga rápida en navegadores. Inútiles para software de diseño gráfico.
SVG	El Formato Vectorial. Usado en web para gráficos escalables. Colecciones de vectores individuales, no archivos tipográficos instalables.

# La Inteligencia de OpenType

Sustitución de Glifos

Ligadura

Sin Alternativas

Ligadŷura

Con Alternativas OpenType

OpenType no es solo un contenedor más grande; tiene un cerebro.

Mediante la sustitución de glifos y alternativas contextuales, el archivo sabe cuándo insertar ligaduras especiales, florituras (*swashes*) o caracteres alternativos basándose en las letras adyacentes, evitando choques visuales de forma automática.

# El Futuro Fluido: Fuentes Variables

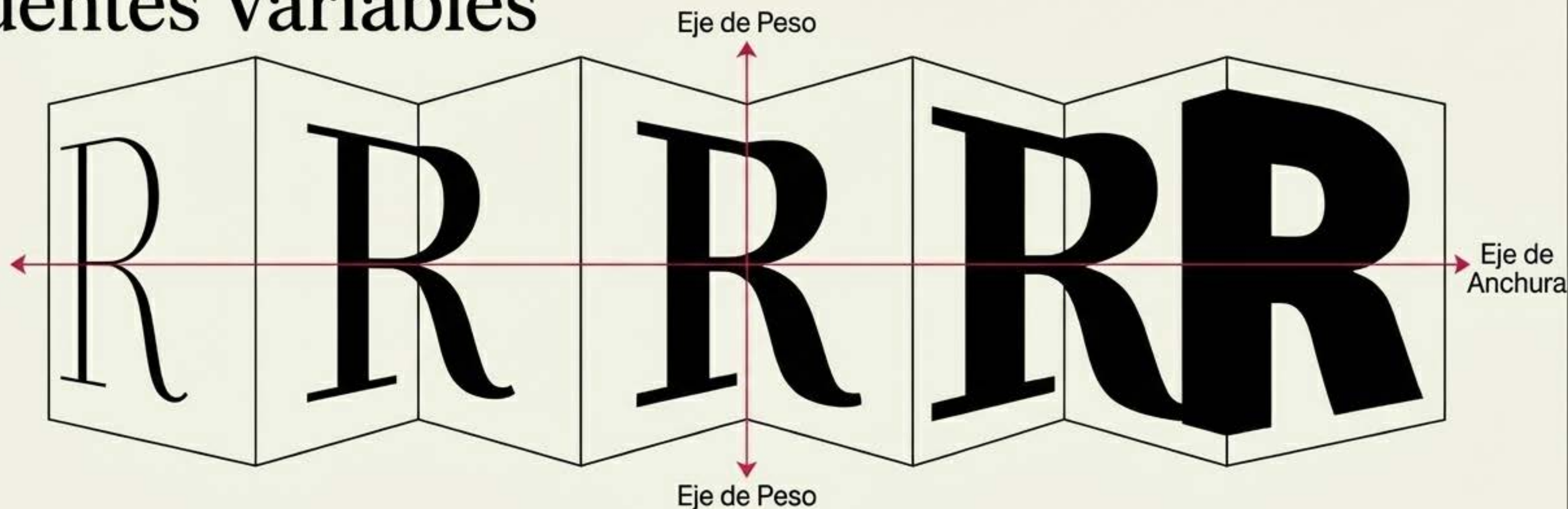

Introducida en 2016, la tecnología Variable Fonts destruye la noción de la fuente estática. En lugar de cargar múltiples archivos individuales (Regular, Bold, Italic), un solo archivo OpenType contiene ejes infinitos de diseño.

El Beneficio: Optimización extrema para la web (tiempos de carga reducidos) y una libertad sin precedentes para que el texto responda dinámicamente al tamaño de la pantalla, la resolución o la luz ambiental.

# Tipografía Cinética: El Movimiento del Significado

**CONFLICTO**

**CONFLICTO**

**CONFLICTO**

Nostalgia

Nostalgia

Nostalgia

La flexibilidad digital ha dado paso a la expresión a través del movimiento. La forma en que el texto aparece, tiembla o desaparece transmite un tono emocional antes de que se lea una sola palabra. El texto que se rompe simboliza conflicto; el que se desvanece suavemente evoca recuerdos. El movimiento ya no es decoración; es parte integral del mensaje.

# Síntesis: La Tipografía como Voz Visual

Anatomía Rígida y  
Reglas Matemáticas

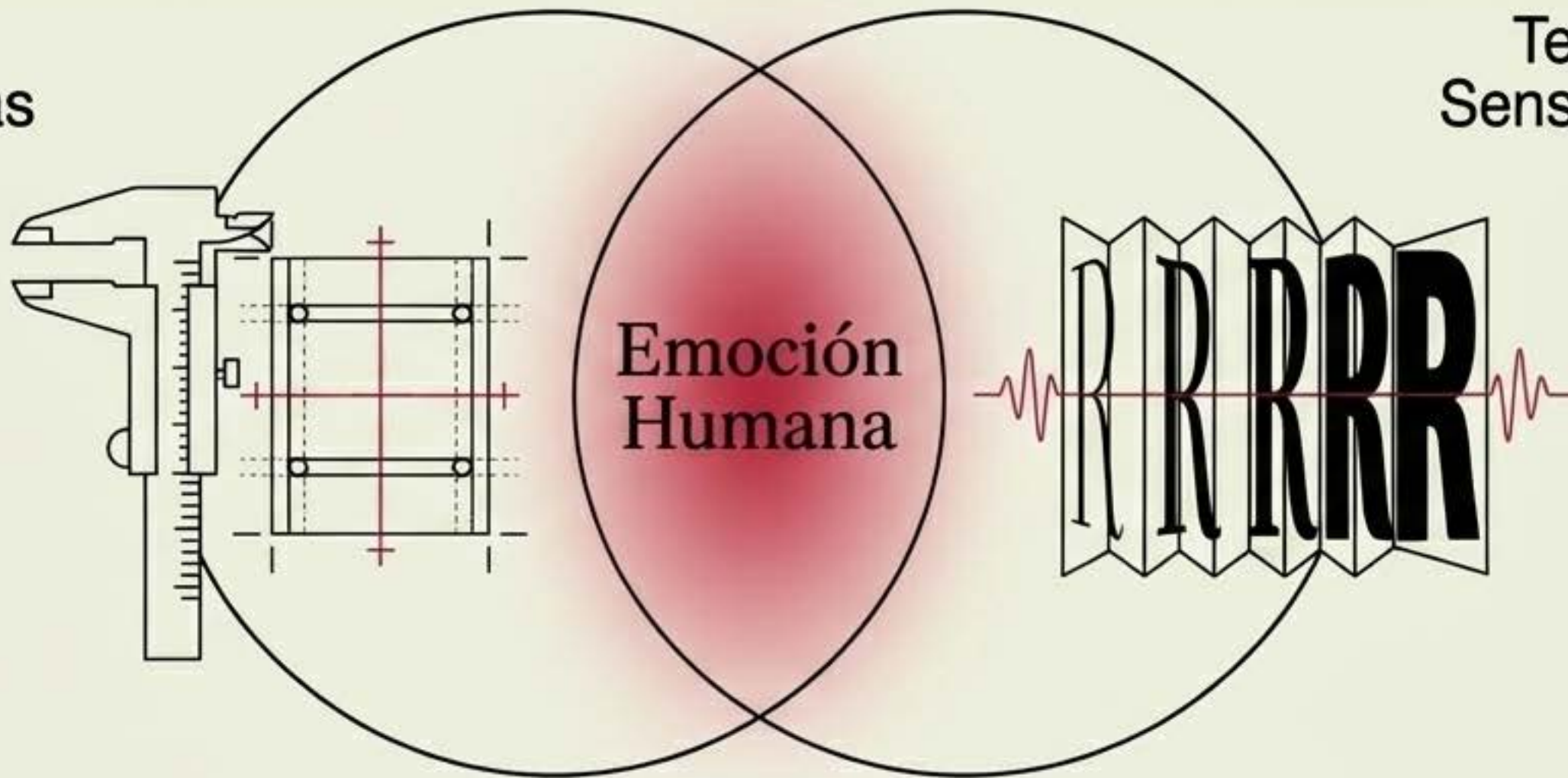

Tecnología Fluida y  
Sensores Biométricos

Hemos transitado de marcas talladas en piedra a píxeles estáticos, y ahora a letras vivas. La revolución actual de las fuentes variables, el texto cinético y la IA no está deshumanizando la letra. Al permitir que la tipografía reaccione en tiempo real al entorno y al tono, la tecnología le está devolviendo a la letra su propósito más antiguo: transmitir la fluidez y la empatía de la voz hablada.

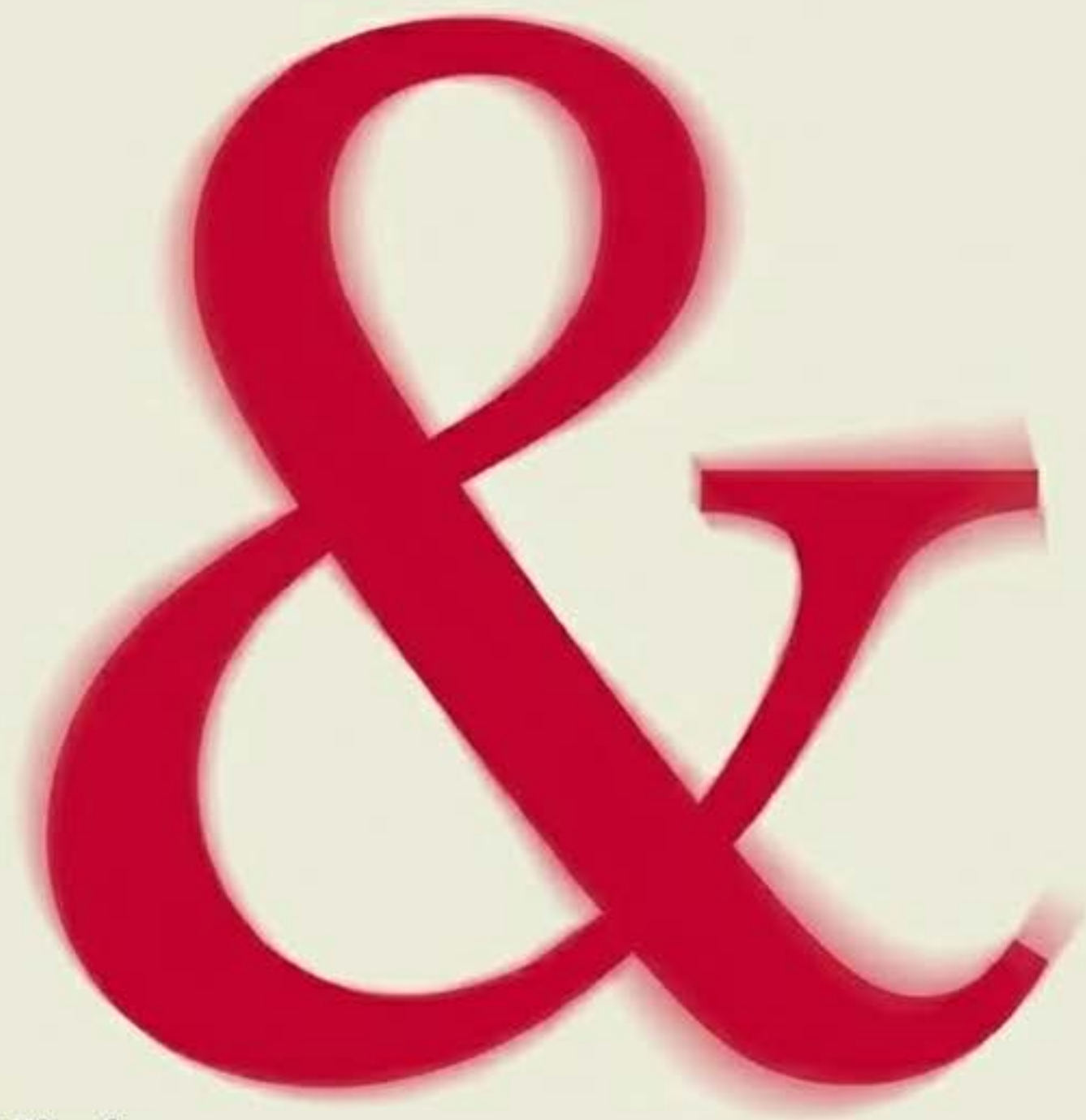

## El Alfabeto Vuelve a Vivir

La tipografía del futuro ya no acompaña pasivamente al contenido; se convierte en el contenido. No como tinta impresa, sino como un lenguaje dinámico de movimiento, estado de ánimo y significado humano.